

# Status trafikk i november

06.12.2018



## Bymiljøpakken

## Sum 10 utvalgte tellepunkt på Nord-Jæren

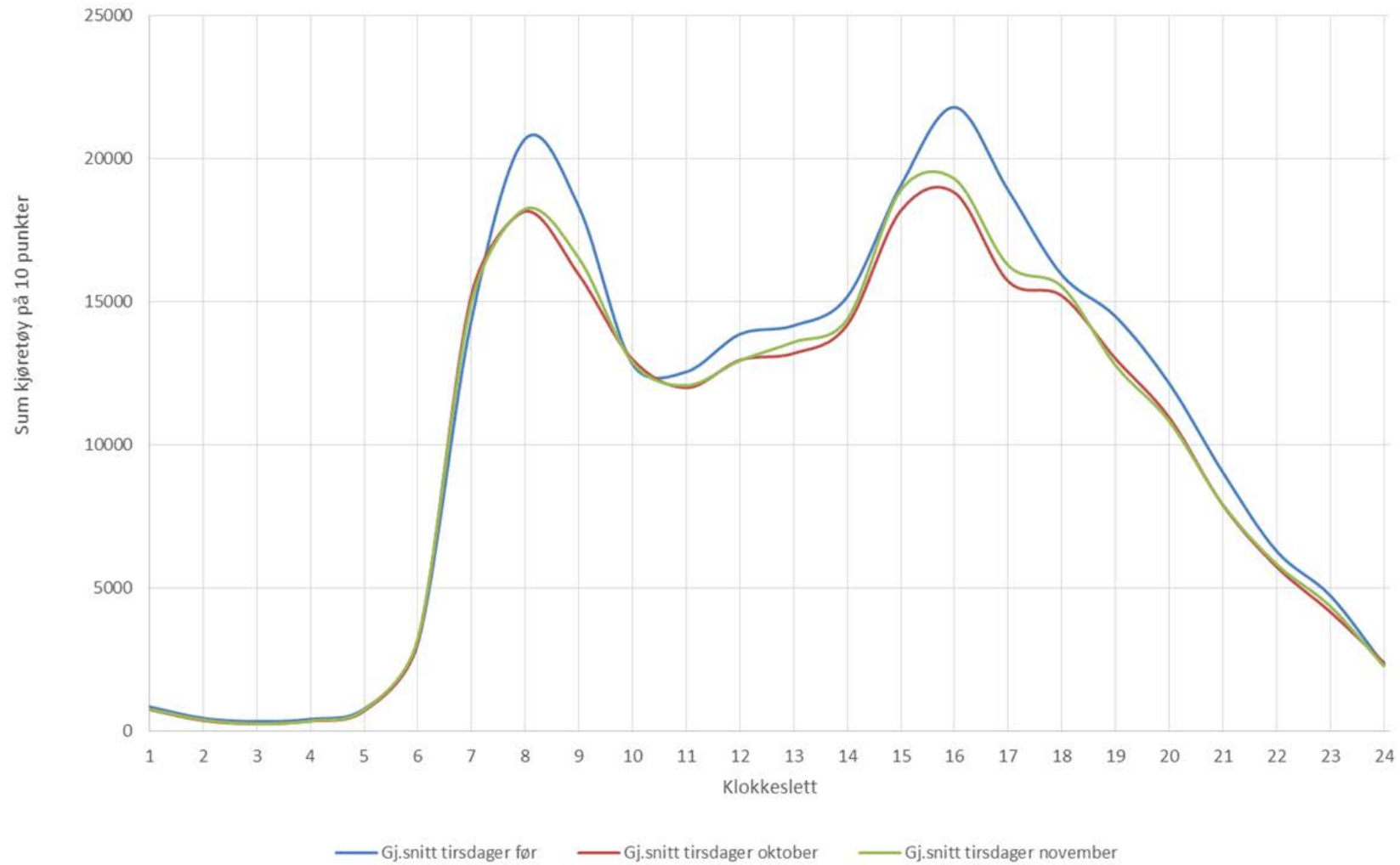

# På hverdager i november

- Trafikken går opp med 4 % i timen kl. 06-07
- I morgenrushet kl.07-09 går trafikken ned med 11 %
- I ettermiddagsrushet kl.15-17 er trafikken redusert med 13 %
- **Totalt gjennom et hverdagsdøgn går trafikken ned med 7 %**

Endring fra okt./nov. 2017 til okt./nov. 2018

Totalt 7/6 % nedgang i trafikken

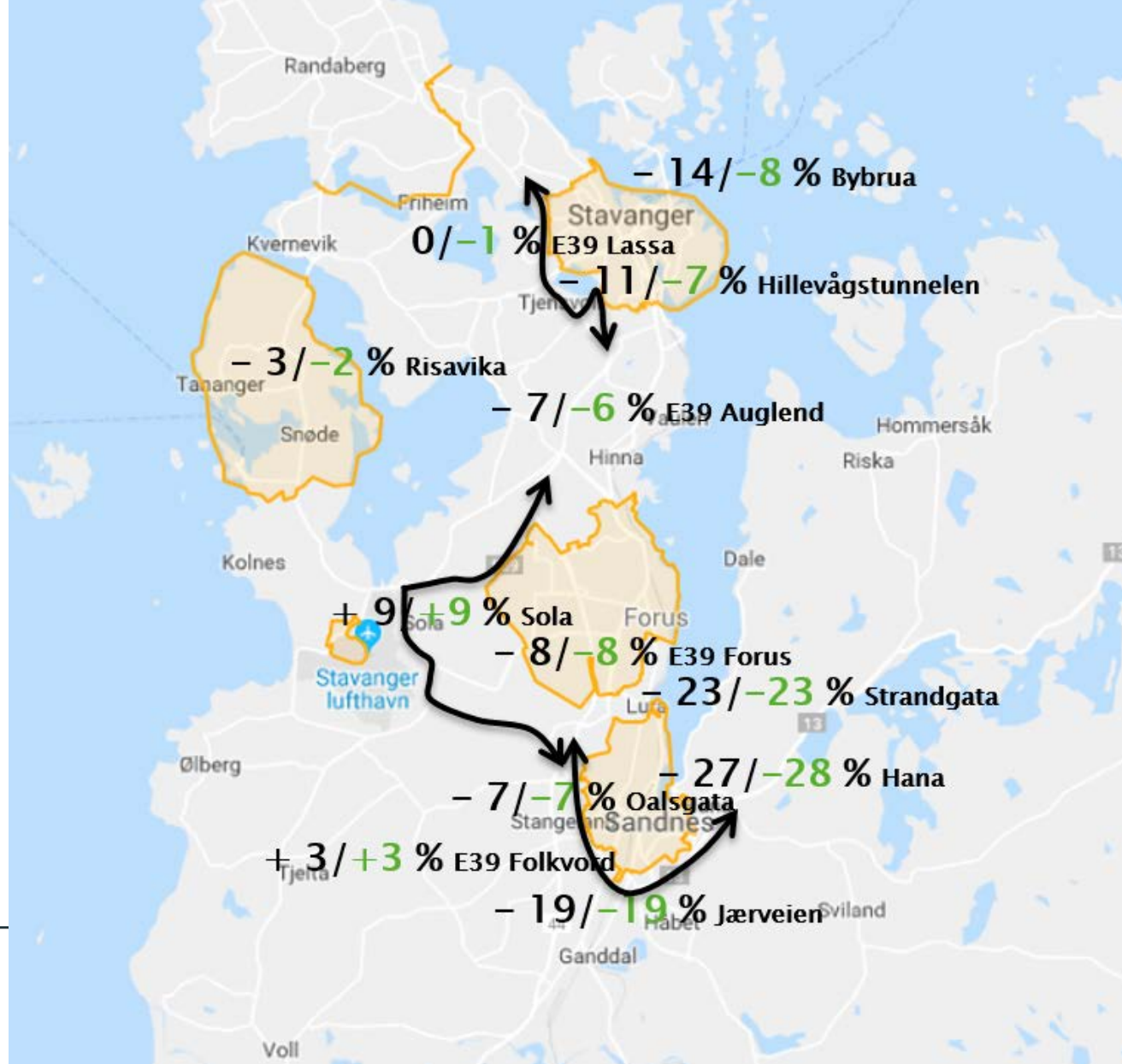

# Dashboard Nøkkeltall

06.12.2018



## Bymiljøpakken

# Nøkkeltall: Okt. 2017 vs. Okt. 2018



7% nedgang i biltrafikk

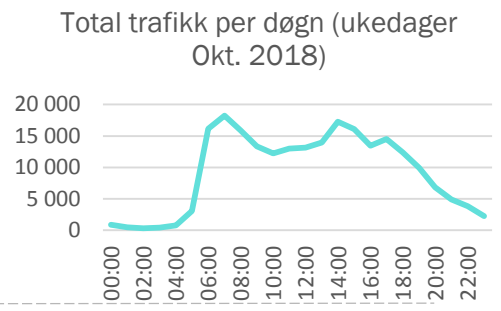
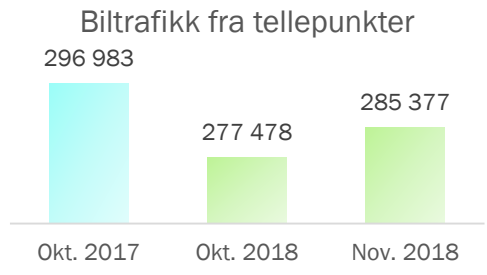

19% økning i busspassasjerer

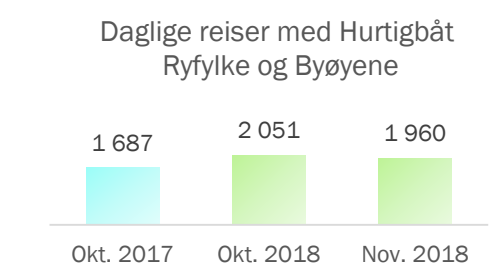
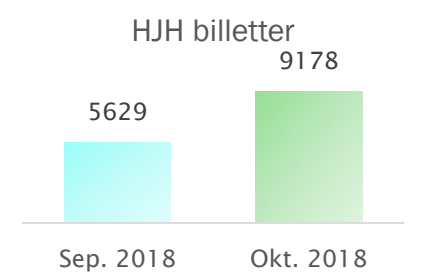
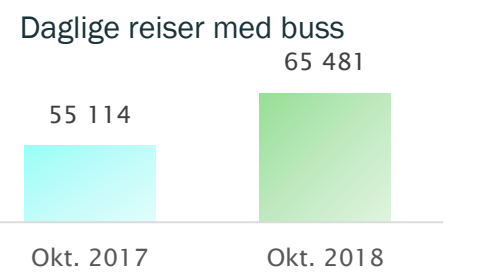

42% Økning i sykkelpasseringer

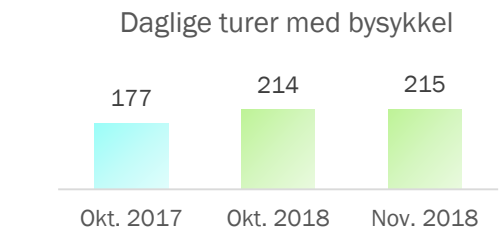
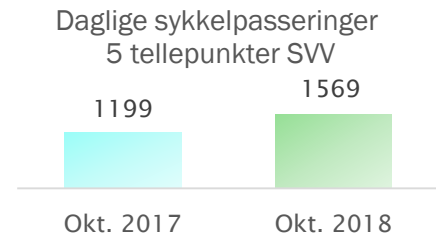

Gåing?



# Bil

- 12 utvalgte tellepunkter (SVV)

Oktober	Døgntrafikk Okt. 2017	Døgntrafikk Okt. 2018	Døgntrafikk Nov 2018	Endring okt17 og okt 18
E39 Auglend	65 275	60 743	62 962	-7 %
E39 Lassa	29 084	29 064	29 599	0 %
E39 Folkvord	39 375	40 502	41 011	3 %
Bybrua	17 375	15025	16333	-14 %
Hillevågstunnel	15 157	13 480	13 880	-11 %
E39 Forus	59 841	55 224	56 065	-8 %
Sola N.	13 134	14 260	14 835	9 %
Risavika	12429	11 994	12 481	-3 %
Oalsgata	14 971	13 903	14 411	-7 %
Strandgata	8 819	6 826	7 051	-23 %
Brueland	8 285	6 737	6 992	-19 %
Hana	13 238	9 720	9 757	-27 %
<b>Totalsum</b>	<b>296 983</b>	<b>277 478</b>	<b>285 377</b>	<b>-7 %</b>

- Trafikk gjennom bomstasjonene:  
Gjennomsnitt 201 560 passeringer per dag

Tid	Lette kjøretøy	Tunge kjøretøy
00:00	751	152
01:00	396	70
02:00	279	54
03:00	328	72
04:00	669	119
05:00	2 778	276
06:00	15 327	817
07:00	17 081	1 151
08:00	14 622	1 268
09:00	12 112	1 238
10:00	11 082	1 168
11:00	11 932	1 053
12:00	12 011	1 127
13:00	12 806	1 132
14:00	16 202	1 085
15:00	15 240	844
16:00	12 790	660
17:00	14 001	508
18:00	11 986	373
19:00	9 676	282
20:00	6 558	257
21:00	4 721	194
22:00	3 643	169
23:00	2 122	145
<b>Totalsum</b>	<b>209 111</b>	<b>14 214</b>



# Buss

- De 10 største rutene – total antall reiser i Oktober måned

Bussruter	Okt. 2017	Okt. 2018	Endring
Rute 2 bussvei Sandnes-Tananger	238 180	272 328	14 %
Rute 3 bussvei Forus – Kvernevik	202 076	256 054	27 %
Rute 1 Hundvåg	145 512	169 662	17 %
Rute 4 Rosenli – SUS/Tjensvoll / Madlamark	139 644	168 304	21 %
Rute 6 Sandnes – UiS – Stavanger	120 773	137 591	14 %
Rute 5 Tasta	117 994	131 306	11 %
Rute 8 Randaberg	80 694	97 266	21 %
Rute 42 Sandnes – Sola – Jåsund	71 558	86 135	20 %
Rute X60 Sandnes – Forus UiS SuS Stavanger	65 084	75 007	15 %
Rute 7 Sola – Stavanger	65 493	70 418	8 %



# Båt

Dashboard

Antall reiser med hurtigbåt	Okt. 2017	Okt. 2018	Nov 2018
Ryfylke	37 170	41 157	38 553
Byøyene	15 119	22 426	20 260
Sum	52 289	63 583	58 813

# Sykkel

- Sykkel tellepunkter Stavanger: totalt i Oktober

Oktober	2017	2018	Nov 2018	Endring Okt 17 og okt 18
Brevig	403	493	520	22 %
Forus Vest	11 355	21 349	21 175	88 %
Hillevåg	10 564	17 926	15 045	70 %
Mosvannet	1 997	2 842	3 527	42 %
Møllebukta	21 145	27 881	25 171	32 %
Sandal	5 906	7 606	7 118	29 %
Stokkavannet	2 911	3 984	3 166	37 %
Sørmarka	15 996	28 364	26 205	77 %
Tananger Bru		8 532		
Tjensvollkrysset	24 073	28 510	28 644	18 %
<b>Totalsum</b>	<b>94 350</b>	<b>147 487</b>	<b>130 571</b>	<b>56%</b>

- Sykkel tellepunkter SVV- daglige reiser

Oktober	2017	2018	Endring
Soma	207	253	22 %
Kannik	353	414	17 %
Lura	162	227	40 %
Vassbotn	293	413	41 %
Bybrua øst	184	262	42 %
<b>Totalsum</b>	<b>1199</b>	<b>1569</b>	<b>31%</b>

November	2017	2018	Endring
Soma	177	217	23 %
Kannik	319	397	24 %
Lura	133	163	23 %
<b>Totalsum</b>	<b>629</b>	<b>777</b>	<b>24%</b>

# Gåing

Dashboard



# Bymiljøpakken

Kontakt: FYLL INN | Telefon: FYLL INN | Epost: FYLL INN | Nettside: [bymiljøpakken.no](http://bymiljøpakken.no)